Жанерке Жетен

zhanerke1809@gmail.com +77079472031 Г.Астана, К.Әзірбаева 47, кв279 Астана

Образование

Логистика
ЕНУ, Г.Астана

Место работы

Менеджер
Туркомпания "Akku Travel", Г. Алматы

Стажировки

Менеджер
Казпочта, Тараз

Персональные данные

Дата рождения
18 сентября 2002 г.

Место рождения
Г. Тараз

Пол
Женский

Семейное положение
Холост (не замужем)

Навыки

Ответственность

Внимательность

Организованность

Работа в команде

Грамотная речь

Языки

Казахский

Русский

Английский

АЛУА УРАЗБАЕВА

Астана, 010000, Казахстан
+7(747)2469636
alua_urazbaeva@mail.ru

ОБО МНЕ

Начинающий специалист по логистике обладающий знаниями в экспедировании, складировании и перевозки грузов всеми видами транспорта.

ОПЫТ РАБОТЫ

- МИИР РК — МАЙ 2022 – ИЮНЬ 2022
  Астана
  ЭКСПЕРТ
  Производственная практика
- ТОО «Arman Kala Limited» — МАЙ 2021 – ИЮНЬ 2021
  Астана
  ПОМОЩНИК ЛОГИСТА
  Производственная практика

ОБРАЗОВАНИЕ

- Евразийский национальный университет имени Л.Н.Гумилева — 2023
  Астана
  СТУДЕНТ

НАВЫКИ

- Клиентоориентированность
- Работа В Команде
- Цифровая Грамотность
- Эффективное Принятие Решений
- Критическое Мышление
- Умение Продавать

Байканов Диас

Мужчина, 20 лет, родился 10 ноября 2002

+7 (771) 1787874
dias.meir94@gmail.com — предпочитаемый способ связи

Проживает: Астана
Гражданство: Казахстан, есть разрешение на работу: Россия
Хочу переехать, не готов к командировкам

Желаемая должность и зарплата

Директор по логистике — **3 000** USD

Специализации:
— Менеджер по логистике, менеджер по ВЭД
Занятость: полная занятость
График работы: полный день
Желательное время в пути до работы: не имеет значения

Опыт работы — 3 года

Март 2023 — настоящее время
3 месяца

Alau Smart

Официальный представитель

Подписание контрактов с производителем.

Сентябрь 2020 — Сентябрь 2022
2 года 1 месяц

Рекламное агентство Vitoart Studio

Основатель

Долгосрочные договоры с большими компаниями.

Март 2019 — Октябрь 2019
8 месяцев

ТОО Gonhona

Менеджер по закупкам

Один из лучших работников.

Образование

Бакалавр

2023

Евразийский национальный университет имени Л. Н. Гумилёва, Астана
Транспортно-энергетического факультета , Логистика

Ключевые навыки

Знание языков

Казахский — Родной
Английский — B1 — Средний
Узбекский — A2 — Элементарный

Навыки

Руководство коллективом | Заключение договоров | Коммерческая логистика | Управление процессами | Закупки

Опыт вождения

Имеется собственный автомобиль

Дополнительная информация

Обо мне

честность;
ответственность;
прилежность и организованность;
этичность и лояльность;
пунктуальность;
гибкость;
умение работать в команде;
техническая подкованность;
креативность;
умение находить решения проблем

Раушанкосов Диас Тугелбаевич

Менеджер логистики

raushankossov@gmail.com +7 (771) 843-66-88 Казахстан, Астана

Трудоустройство

Зарплата 2.000.000 тенге и карьерный рост

Профессиональные навыки

Коммуникабельность

Adobe Photoshop

Водительские права кат. B

Опыт работы

Фриланс

.

01/2019 - 11/2022

Я работал фрилансером и занимался учебой и возможности на полноценную работу по специальности не было.

Образование

Университет

2019 - 2023

Логистика, факультет транспорта и энергетики

Сертификаты

2022

Adobe Photoshop, СММ и Таргетинг

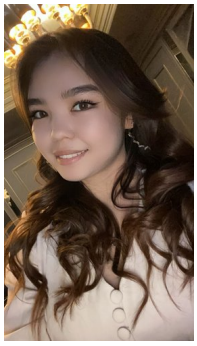

Жомарт Аяжан

Женщина, 21 год, родилась 2 ноября 2001

+7 (707) 7164821
zhomartayazhan@mail.ru — предпочитаемый способ связи

Проживает: Астана
Гражданство: Казахстан, есть разрешение на работу: Казахстан
Не готова к переезду, не готова к командировкам

Желаемая должность и зарплата

Менеджер по логистике

250 000
KZT

Специализации:
— Менеджер по логистике, менеджер по ВЭД
Занятость: полная занятость, частичная занятость
График работы: полный день, сменный график, гибкий график
Желательное время в пути до работы: не имеет значения

Опыт работы — 2 года 6 месяцев

Февраль 2023 — настоящее время
4 месяца

Tesla Education

Администратор офиса

Администратор

Август 2021 — настоящее время
1 год 10 месяцев

125 high school

Менеджер-администратор

ресепшн, кассир, администратор.

Декабрь 2020 — настоящее время
2 года 6 месяцев

Ustudy

Офис-менеджер

Ресепшн, ментор

Образование

Бакалавр

2023

Евразийский национальный университет имени Л. Н. Гумилёва, Астана
Транспортно-энергетический, Логистика

Ключевые навыки

Знание языков

Казахский — Родной
Русский — B1 — Средний

Навыки

Исполнительность

Дополнительная информация

Резюме обновлено 16 мая 2023 в 09:23

Обо мне

Обучаемость
Ответственность
Работа в команде

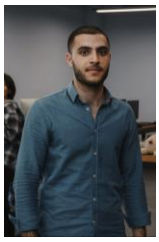

Карим Мазманов

karimmazmanov@gmail.com
+7 (707) 360 0538
Астана
26.12.2001

Обо мне

Инициатор и основатель бизнес-клуба при университете "Миллионная Молодёжь", в которой построил культуру взаимопонимания и командной работы на базе проектного подхода. Организаторы бизнес-мероприятий на уровне университета.
Победитель республиканского конкурса инновационных бизнес проектов "Молодежный StartUP". Организатор фонд: "Нурсултана Назарбаева"

Победитель республиканского конкурса студенческих инновационных проектов. Организатор: ЕНУ им. Л.Н. Гумилева

Член международного сообщество специалистов в области логистики «Next Generation Central Asia», CILT

Член группы «Лидер изменений» при Офисе перемен по внедрению инноваций и решению задач Стратегии развития ЕНУ им. Л.Н. Гумилева на 2021-2015 годы

Навыки

- Способный к обучению
- Умение работать в команде
- Проактивность
- Навыки делового общения
- Техническая смекалка
- Управлять и организовывать команды
- Эффективное принятие решений
- MS Office

Образование

Логистика по отраслям
ЕНУ им. Л.Н.Гумилева (09.2019-07.2023)

Опыт

Преподаватель английского языка
"Asyl Bilim", Шымкент, Туркестанская область, (02/2021 - 08/2021)

Основатель
Second Life Academy, Нур – Султан, (08/2021 - 11/2021)

Основатель
bestco.kz, Нур-Султан, (10/2021-02/2022)

Специалист SMM отдела
Центр Развития Предпринимателей, Астана (06/2022-08/022)

Курсы

Акселерационная программа
Молодежный Бизнес Инкубатор, Нур-Султан, (05/2021)

Skills Workshops
The Chartered Institute of Logistics and Transport (CILT)

Economics for non-economists / HSE university

Design Thinking for innovation / University of Virginia

Supply Chain Principles / Georgia Institute of Technology

Языки

Русский	Турецкий
Казахский	Английский

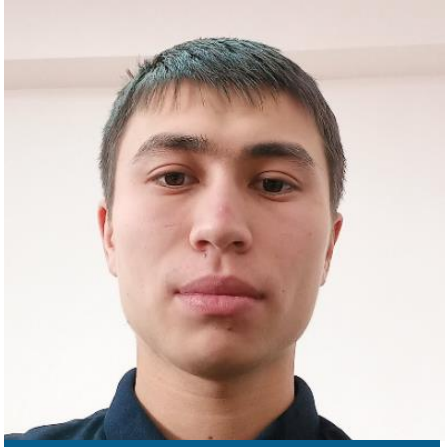

Папаш Ерұлан Болатұлы

КОНТАКТЫ

87712891393

papash2001@mail.ru

Астана

ЗНАНИЕ ЯЗЫКОВ

Казахский, Русский

КОМПЬЮТЕРНЫЕ НАВЫКИ

- Работа с документами
- Работа с электронной почтой
- Работа в интернете
- Microsoft Word
- Microsoft Excel

ЛИЧНАЯ ИНФОРМАЦИЯ

Гражданство: Республика Казахстан
Образование: Высшее
Дата рождения: 15 сентября 2001
Пол: Мужской
Семейное положение: Холост

ОБРАЗОВАНИЕ

Евразийский национальный университет имени Л. Н. Гумилева

Дата окончания: 2023 год
Факультет: Транспортно-энергетический факультет
Специальность: Логистика (по отраслям)

ДОПОЛНИТЕЛЬНАЯ ИНФОРМАЦИЯ

Личные качества: Ответственный подход к работе, пунктуальность, стрессоустойчивость, исполнительность.

Профессиональные навыки: Организация и планирование рабочего времени, умение работать в команде.

Куспекова Карина

Женщина, 21 год, родилась 27 сентября 2001

+7 (775) 1449180
karinakuspekova5@gmail.com — предпочитаемый способ связи

Проживает: Астана
Гражданство: Казахстан, есть разрешение на работу: Казахстан
Не готова к переезду, готова к командировкам

Желаемая должность и зарплата

SMM-менеджер, логист

200 000
KZT

Специализации:
- Руководитель отдела логистики
- SMM-менеджер, контент-менеджер
- Менеджер по логистике, менеджер по ВЭД
- Диспетчер

Занятость: полная занятость
График работы: полный день, сменный график, гибкий график, удаленная работа
Желательное время в пути до работы: не имеет значения

Опыт работы — 1 год 3 месяца

Октябрь 2022 — настоящее время
8 месяцев

Астана опера

Специалист по обслуживанию зрителей

Обслуживание зрителей, рассадка гостей, полное взаимодействие с гостями

Октябрь 2021 — Апрель 2022
7 месяцев

Aluphina

Менеджер проекта

Ведение проекта в сфере инфобизнеса, контроль отделов продаж, продукта и маркетинга. Делегирование задач всей команде. Проведение созвонов с командой. Работа с другими специалистами. Монтаж и написание текстов для уроков.

Образование

Бакалавр

2023

Евразийский национальный университет имени Л. Н. Гумилёва, Нур-Султан

Ключевые навыки

Знание языков

Казахский — Родной
Английский — B1 — Средний
Русский — C2 — В совершенстве

Навыки

Исполнительность | Коммуникабельность | Ответственность | Целеустремленность | Быстрообучаемость | Стрессоустойчивая | Выполнение задач до конца

Дополнительная информация

Обо мне	Пройдено много курсов по СММ, монтажу видео, визуалу, инфобизнесу. Заканчиваю бакалавр по специальности логистика.

Бауржанова Диана

Женщина, 22 года, родилась 9 марта 2001

+7 (705) 1623202
baurzhanova.01@mail.ru — предпочитаемый способ связи

Проживает: Астана
Гражданство: Казахстан, есть разрешение на работу: Казахстан
Не готова к переезду, не готова к командировкам

Желаемая должность и зарплата

Логист

200 000
KZT

Специализации:
- Менеджер по логистике, менеджер по ВЭД
- Бухгалтер

Занятость: полная занятость, частичная занятость
График работы: полный день, сменный график, гибкий график
Желательное время в пути до работы: не имеет значения

Опыт работы — 1 год 7 месяцев

Апрель 2023 — настоящее время
2 месяца

ТССП

Специалист отдела поставок

Специалист отдела поставок

Сентябрь 2021 — Январь 2023
1 год 5 месяцев

Zara

Продавец-консультант

Кассир-операционист
Работа на кассе
Организация слада
Организация поставок

• Розничная сеть (одежда, обувь, аксессуары)
Товары народного потребления (непищевые)
• Одежда, обувь, аксессуары, текстиль (продвижение, оптовая торговля)
• Одежда, обувь, аксессуары, текстиль (производство)

Образование

Бакалавр

2023

Евразийский национальный университет имени Л. Н. Гумилёва, Нур-Султан
Транспортно-энергетический, Логистика

Ключевые навыки

Знание языков

Казахский — Родной
Английский — B1 — Средний
Русский — C1 — Продвинутый

Навыки

Ответственность Внимательность Организованность Работа в команде Грамотная речь Обучаемость Работа с большим объемом информации Знание программ Rail Atlas, Rail Tarif, Excel Знание 1С Бухгалтерия 8.3 Банковские расчетные документы Кассовые документы Документы поставщиков Документы покупателей Складские документы Кадровые документы

Дополнительная информация

Обо мне

Обучаемость
Ответственность
Работа в команде

Калиярдамов Тлек

Мужчина

+7 (777) 0509574
argserg19@gmail.com — предпочитаемый способ связи

Проживает: Павлодар
Гражданство: Казахстан, есть разрешение на работу: Казахстан
Не готов к переезду, не готов к командировкам

Желаемая должность и зарплата

Менеджер по логистике

500 000
KZT

Специализации:
— Менеджер по логистике, менеджер по ВЭД
Занятость: полная занятость
График работы: полный день, сменный график
Желательное время в пути до работы: не имеет значения

Опыт работы — 1 год 6 месяцев

Май 2022 — Август 2022
4 месяца

Индустрия недвижимости

Специалист по недвижимости

Обзвон клиентов, показ квартир, оформление договоров задатка и купли-продажи

Январь 2021 — Февраль 2022
1 год 2 месяца

Самозанятый

Индивидуальный трейдер

Торговля на американском фондовом рынке, участие в IPO

Образование

Неоконченное высшее

2023

Евразийский национальный университет имени Л. Н. Гумилёва, Астана
Транспортно-энергетический, Логистика

Ключевые навыки

Знание языков

Казахский — Родной
Английский — C1 — Продвинутый
Русский — C2 — В совершенстве

Навыки

Английский язык | Уверенный пользователь ПК | Работа с документами

Dautov Baglan

Мужчина, 20 лет, родился 24 июля 2002

+7 (747) 1135216
baglan.dautov.77@mail.ru — предпочитаемый способ связи

Проживает: Астана
Гражданство: Казахстан, есть разрешение на работу: Казахстан
Не готов к переезду, не готов к командировкам

Желаемая должность и зарплата

Начинающий специалист

180 000 KZT

Специализации:
— Другое
Занятость: полная занятость
График работы: полный день
Желательное время в пути до работы: не имеет значения

Опыт работы — 2 года 5 месяцев

Июнь 2021 — настоящее время
2 года

H&M

Продавец-кассир

В компании ТОО «Эйч энд Эм Хеннес энд Мауриц Казахстан» я получил опыт в сфере масмаркета, и в оптовой торговли.

Январь 2021 — Май 2021
5 месяцев

Интертоп

Продавец-консультант

В компании Интертоп, я получил опыт в сфере продаж, и умение продавать свой товар.

Образование

Бакалавр

2023

Евразийский национальный университет имени Л. Н. Гумилёва, Астана
Транспортно-энергетический факультет, Логист

Ключевые навыки

Знание языков

Казахский — Родной
Русский — C2 — В совершенстве

Навыки

Коммуникабельный | Пунктуальный | Быстро обучаем

Дополнительная информация

Обо мне

В последние годы проходил обучение без возможности работать.

Биржанова Акмарал

Женщина, 21 год, родилась 15 ноября 2001

+7 (776) 1224642
birzhanova1@mail.ru — предпочитаемый способ связи

Проживает: Астана
Гражданство: Казахстан, есть разрешение на работу: Казахстан
Не готова к переезду, не готова к командировкам

Желаемая должность и зарплата

Начинающий специалист

150 000
KZT

Специализации:
— Другое
Занятость: частичная занятость, полная занятость
График работы: гибкий график, полный день, сменный график
Желательное время в пути до работы: не имеет значения

Опыт работы — 2 года 6 месяцев

Сентябрь 2022 — настоящее время
3 месяца

Сеть магазинов цифровой и бытовой техники DNS

dns-shop.ru

Электроника, приборостроение, бытовая техника, компьютеры и оргтехника
- Бытовая техника, электроника, климатическое оборудование (продвижение, оптовая торговля)
- Бытовая техника, электроника, климатическое оборудование (монтаж, сервис, ремонт)

Розничная торговля
- Розничная сеть (электроника, бытовая техника)
- Розничная сеть (мобильный ритейл)

Универсальный сотрудник магазина

Работа с клиентами по залу, так же онлайн с клиентами. Параллельно работа с кассой и отчетами.

Май 2022 — Август 2022
4 месяца

Сеть магазинов цифровой и бытовой техники DNS

dns-shop.ru

Электроника, приборостроение, бытовая техника, компьютеры и оргтехника
- Бытовая техника, электроника, климатическое оборудование (продвижение, оптовая торговля)
- Бытовая техника, электроника, климатическое оборудование (монтаж, сервис, ремонт)

Розничная торговля
- Розничная сеть (электроника, бытовая техника)
- Розничная сеть (мобильный ритейл)

Универсальный сотрудник машазина

Вела кассу, работа с клиентами по залу, принимала входящие звонки, онлайн заказы и обрабатывала их.

Сентябрь 2021 — Апрель 2022
8 месяцев

MANGO

www.mango.com

Розничная торговля
- Розничная сеть (одежда, обувь, аксессуары)

Товары народного потребления (непищевые)

• Одежда, обувь, аксессуары, текстиль (продвижение, оптовая торговля)
• Одежда, обувь, аксессуары, текстиль (производство)

Партаймер

Работа по складу

Январь 2021 — Август 2021
8 месяцев

Ресторан First

Оператор-кассир

Принимала заказы на доставку, самовывоз. Вела кассовый аппарат, закрыла отчёт

Май 2020 — Ноябрь 2020
7 месяцев

Zheka's Ice

Продавец-кассир

Работа на кассе

Образование

Неоконченное высшее

2023

Евразийский национальный университет имени Л. Н. Гумилёва, Астана
Тэф, Логистика

Ключевые навыки

Знание языков

Казахский — Родной
Русский — B2 — Средне-продвинутый

Навыки

Обучаемость | Способность к обучению и восприятию информации | Опыт продаж | Торговля | Консультирование | Грамотная речь | Работа в команде | Мерчандайзинг | Активные продажи | Консультативные продажи

Дополнительная информация

Обо мне

Студентка 4 курса. Коммуникабельная, креативная, легко нахожу общий язык с людьми, быстро ко всему обучаюсь.

Альжанова Анель

Женщина

+7 (771) 1613473
anel.27.01@mail.ru — предпочитаемый способ связи

Проживает: Астана
Гражданство: Казахстан, есть разрешение на работу: Казахстан
Не готова к переезду, не готова к командировкам

Желаемая должность и зарплата

Начинающий специалист **150 000** KZT

Специализации:
— Другое
Занятость: полная занятость
График работы: полный день
Желательное время в пути до работы: не имеет значения

Опыт работы — 1 год 7 месяцев

Сентябрь 2021 — настоящее время
1 год 3 месяца

Zara

www.joinfashioninditex.com

Розничная торговля
• Розничная сеть (одежда, обувь, аксессуары)
Товары народного потребления (непищевые)
• Одежда, обувь, аксессуары, текстиль (продвижение, оптовая торговля)
• Одежда, обувь, аксессуары, текстиль (производство)

Ментор

Обучение персонала.

Май 2021 — Август 2021
4 месяца

Tassay

Мерчендайзер

Контроль наличия всего ассортимента компании на полках магазина и расположение товаров или рекламных материалов о них в самых привлекательных для покупателей местах.

Образование

Неоконченное высшее

2023

Евразийский национальный университет имени Л. Н. Гумилёва, Астана
Тэф, Логистика

Ключевые навыки

Знание языков — Казахский — Родной

Мырзабаева Аяжан Нуржановна

Женщина, 21 год, родилась 6 ноября 2001

+7 (747) 8485882 — предпочитаемый способ связи
9dn6mgmzvj@privaterelay.appleid.com

Проживает: Шымкент
Гражданство: Казахстан, есть разрешение на работу: Казахстан
Не готова к переезду, не готова к командировкам

Желаемая должность и зарплата

Специалист по логистике

200 000
KZT

Специализации:
— Менеджер по логистике, менеджер по ВЭД
Занятость: полная занятость
График работы: полный день
Желательное время в пути до работы: не имеет значения

Образование

Высшее

2023 **Евразийский национальный университет имени Л. Н. Гумилёва, Астана**
Транспортно- энергетический факультет, Логистика

Ключевые навыки

Навыки: SMM, Логистический менеджмент, Бренд-менеджмент

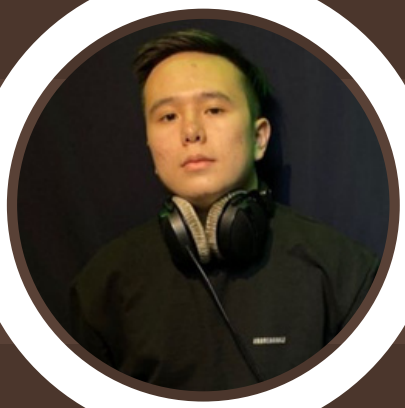

САЙЛАУОВ МАКСАТ

ДИРЕКТОР

ОБРАЗОВАНИЕ

2008-2019 аттестат о среднем образовании
Средняя школа №38

2019-2023
Евразийский национальный университет имени Л.Н. Гумилев
Специальность - логист
Степень - бакалавр

КОНТАКТЫ

Номер телефона
+7 777 285 73 19

Email
bysailau@gmail.com

г. Астана
ул. Лесная поляна 42, кв. 42

ОПЫТ РАБОТЫ

Образовательный центр
"Altyn Belgi"

С января 2020 года Директор Образовательного центра "Altyn Belgi"

НАВЫКИ

- Умение работать в команде.
- Организационная осведомленность.
- Эффективное решение проблем.
- Способность оказывать влияние.
- Эффективное принятие решений.
- Способность к обучению.
- глубокие знания на уровне эксперта в области финансов, подтвержденные, например, сертификатом о дополнительном бизнес-образовании;
- навыки бюджетирования;
- навыки делового общения;

Турлубек Канат

Мужчина

+7 (777) 1892971 — предпочитаемый способ связи
tanaknaya@gmail.com

Проживает: Астана
Гражданство: Казахстан, есть разрешение на работу: Казахстан
Готов к переезду, готов к командировкам

Желаемая должность и зарплата

Специалист по логистике

300 000
KZT

Специализации:
— Менеджер по логистике, менеджер по ВЭД
Занятость: полная занятость
График работы: полный день
Желательное время в пути до работы: не имеет значения

Опыт работы — 1 год 7 месяцев

Февраль 2023 — Апрель 2023
3 месяца

Стил Рич

Петропавловск
Перевозки, логистика, склад, ВЭД
• Автомобильные перевозки

Помощник логиста

Проходил преддипломную практику

Октябрь 2021 — Январь 2023
1 год 4 месяца

Алтын белгі

Астана
Образовательные учреждения
• Школа, детский сад

Менеджер по продажам услуг

Продавали курсы по подготовке к ЕНТ

Образование

Неоконченное высшее

2023

Евразийский национальный университет имени Л. Н. Гумилёва, Астана

ТЭФ, Логистика

Ключевые навыки

Знание языков

Казахский — Родной
Английский — B2 — Средне-продвинутый
Русский — C2 — В совершенстве

Навыки

Обучаемость Усердность Работа в команде Пользователь ПК
Грамотная речь Креативность Английский язык
Водительское удостоверение категории B Телефонные переговоры
Навыки продаж Rail-Тариф rail atlas Знание банковских документов
Транспортная логистика Автоперевозки

Опыт вождения

Права категории B

Дополнительная информация

Обо мне

Обучаюсь на 4 курсе бакалавра ЕНУ по профессии логистика.

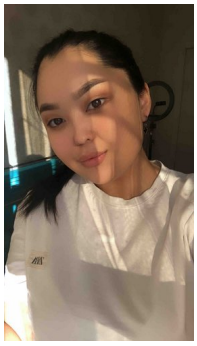

Умиралинова Жулдыз

Женщина, 22 года, родилась 11 апреля 2001

+7 (706) 4110401
zhukenskaya@icloud.com — предпочитаемый способ связи

Проживает: Астана
Гражданство: Казахстан, есть разрешение на работу: Казахстан
Не готова к переезду, не готова к командировкам

Желаемая должность и зарплата

Логист

160 000
KZT

Специализации:
— Менеджер по логистике, менеджер по ВЭД
Занятость: полная занятость, частичная занятость, стажировка
График работы: полный день, сменный график, гибкий график, удаленная работа
Желательное время в пути до работы: не имеет значения

Опыт работы — 2 года 9 месяцев

Октябрь 2022 — настоящее время
8 месяцев

ТОО «АС Нур-Строй»

Руководитель отдела логистики

Организация перевозок
Отчетность
Контроль накладных

Сентябрь 2020 — настоящее время
2 года 9 месяцев

Zara

www.joinfashioninditex.com
Розничная торговля
• Розничная сеть (одежда, обувь, аксессуары)
Товары народного потребления (непищевые)
• Одежда, обувь, аксессуары, текстиль (продвижение, оптовая торговля)
• Одежда, обувь, аксессуары, текстиль (производство)

Кассир-операционист

Работа на кассе
Организация слада
Организация поставок

Апрель 2021 — Сентябрь 2022
1 год 6 месяцев

Kidburg

Менеджер по работе с клиентами

Работа с корпоративными клиентами

Образование

Неоконченное высшее

2023

Евразийский национальный университет имени Л. Н. Гумилёва, Астана
Транспортно-энергетический факультет , Логист

Ключевые навыки

Знание языков

Казахский — Родной
Английский — B1 — Средний
Русский — C2 — В совершенстве

Навыки

Исполнительность
Ответственность
Работа в команде
Пользователь ПК
Организаторские навыки
Ведение переговоров
Грамотная речь
Работа с большим объемом информации
Развитие продаж
Руководство коллективом